

École Marie-Favery  
Matériel scolaire 2024-2025 - **Classe Accueil 3<sup>e</sup> cycle - 903**

C'est avec plaisir que nous accueillons votre enfant à notre école.  
Voici le matériel dont aura besoin tout au long de l'année.

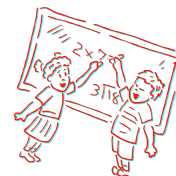

**À fournir à votre enfant**

- 1 sac d'école
- 1 boîte à lunch

**Costume d'éducation physique obligatoire (ces articles doivent être identifiés)**

- chaussures de sport
- chandail à manches courtes
- short ou pantalon de sport
- sac en tissu identifié

**Matériel à payer à l'école**

L'équipe des enseignants de l'accueil vous ont préparé des trousse  
qui vous éviteront d'aller acheter ce matériel.

Dans cette trousse, vous retrouverez tout le matériel nécessaire pour votre enfant.

Un prix fixe total de **60\$** vous est demandé, ce qui inclut l'achat des cahiers.

L'achat de cette trousse est optionnel

et vous pouvez aller vous procurer tout le matériel demandé par vous-même.

**Matériel payé par l'école avec ce montant et remis à l'élève :**

- agenda	7,06\$
- matériel périssable pour l'enfant	21,00\$
- cahiers maison	31,94\$
<b>Total :</b>	<b>60,00\$</b>

\*\*\*Veuillez prévoir le montant exact en argent comptant. Les chèques datés du jour même au nom de l'école Marie-Favery sont aussi acceptés. **Pas de paiement par carte bancaire.**

Nous vous invitons, dès les premiers jours de classe, à remettre l'argent à l'enseignant(e) dans une enveloppe cachetée et identifiée au nom de votre enfant.

Il est important que chaque article soit **bien identifié au nom de l'enfant** afin d'éviter les pertes et autres désagréments. Veuillez noter que l'école n'est pas responsable des objets perdus, volés ou endommagés.