

École Marie-Favery
Matériel scolaire 2024-2025 - **Accueil 1^{er} cycle - 901**

C'est avec plaisir que nous accueillons votre enfant à notre école.
Voici le matériel dont il aura besoin tout au long de l'année.

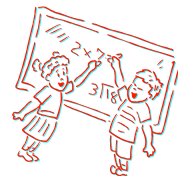

À fournir à votre enfant :

- 1 sac d'école
- 1 boîte à lunch

Costume d'éducation physique obligatoire (ces articles doivent être identifiés)

- Chaussures de sport
- Chandail à manches courtes
- Short ou pantalon de sport
- Sac en tissu identifié

L'équipe des enseignants de l'accueil vous ont préparé des trousse
dans lesquelles vous retrouverez tout le matériel nécessaire pour votre enfant.
Un prix fixe total de **60 \$** vous est demandé ce qui inclut l'achat des cahiers.
L'achat de cette trousse est optionnel
et vous pouvez vous procurer tout le matériel demandé par vous-même.

Matériel payé par l'école avec ce montant et remis à l'élève :

agenda	7,06\$
matériel périssable pour l'enfant	24,40 \$
cahiers maison	28,54 \$
Total :	60,00\$

Veillez prévoir le montant exact en argent comptant. Les chèques datés du jour même au nom de l'école Marie-Favery sont aussi acceptés. **Pas de paiement par carte bancaire.**

Nous vous invitons, dès les premiers jours de classe, à remettre l'argent à l'enseignant(e) dans une enveloppe cachetée et identifiée au nom de votre enfant.

**Il est important que chaque article soit bien identifié au nom de l'enfant.
L'école n'est pas responsable des objets perdus, volés ou endommagés.**